

Achtung: Grundlagen- forschung



Der Sache auf den Grund gehen.

Unser First-Check gibt Aufschluss über die Situation des Unternehmens. Schon die Bereitschaft zu einem Check kann Ihre Aussichten bedeutend verändern. In allen Krisenszenarien ist „richtiges“ Handeln mit einer gründlichen Ursachenforschung verbunden. Anhand von Fakten lässt sich die Art und Ursache der Situation definieren. In einem persönlichen Gespräch/Interview versuchen wir der Ursache auf den Grund zu gehen. Die Analyse der Hard Facts lässt aufgrund von Kennzahlen aus dem Jahresabschluss eine erste Prognose und Auswertung zu. Die Folge: ein Rating kann die Situation umreißen und das Krisenstadium bewerten.

Der First-Check umfasst

- Analyse Hard Facts
- Wesentliche Kennzahlen aus Jahresabschluss
- Rating
- Qualitative Fragen zu den einzelnen Krisenstadien
(Strategische Krise, Ertragskrise, Kapitalkrise, Liquiditätskrise)
- Auswertungen und Zuordnung zu Krisenstadium

Krisen-Check/
Kurzd Diagnose

Kennzahlen sagen oft viel aus.

Neben der Analyse der Gewinn- und Verlustrechnung sowie der Cashflow-Situation werden diverse Kennzahlen analysiert, unter anderem:

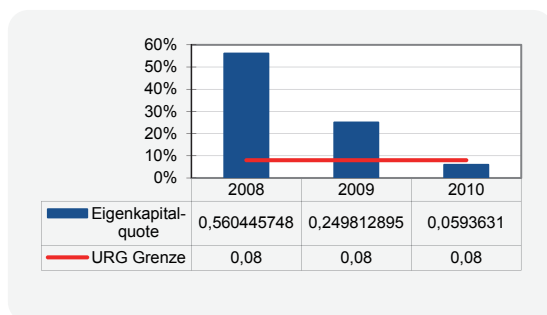
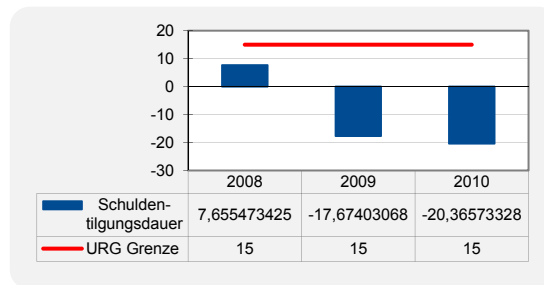
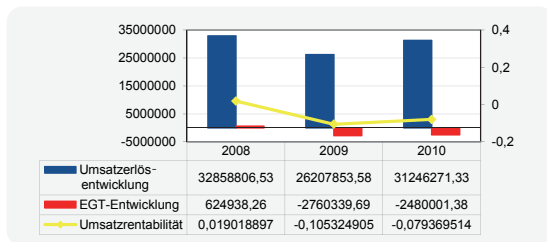

Was wir unter anderem wissen wollen:

1. Gab es bzw. gibt es in jüngster Vergangenheit Rückstände gegenüber dem Finanzamt und der Krankenkasse?
2. Verzeichnet Ihr Unternehmen steigende Kostenintensitäten (Personal- und Materialaufwendungen im Verhältnis zur Gesamtleistung)?
3. Hat sich das Eigenkapital durch Verluste und/oder Entnahmen in den letzten 1 bis 2 Jahren reduziert?
4. Ist der Markt, in dem Sie tätig sind, attraktiv (hinsichtlich Wachstumsrate, technologisches Niveau, Abhängigkeit der Konjunktur ...)?

Krisen-Check/
Kurzd Diagnose